

150 x 150 Bewegungsfläche 150 x 150 cm, Bandseitig

120 x 120 Bewegungsfläche 120 x 120 cm

Anleiterpunkt 2.RW

Fluchtwegsverlauf

F90-AB

Anforderungen außerhalb von Wohnungen:
 Hauseingangstüren Breite/Höhe: 0,90 m / 2,05 m
 Bauteilabstand zum Türgriff: 0,50 m
 Türleibungen allgemein: bis 0,26 m
 Drückerhöhen über OFF allgemein: 0,85 - 1,05 m
 Türbreite Aufzug: min. 0,90 m

Anforderungen innerhalb der barrierefreien Wohnungen:
 Wohnungseingangstüren: 0,90 / 2,05 m
 Wohnungstüren: 0,80 / 2,05 m
 Türschwelle, allgemein: 0,00 m
 Schwelle zum Freisitz: max. 2 cm

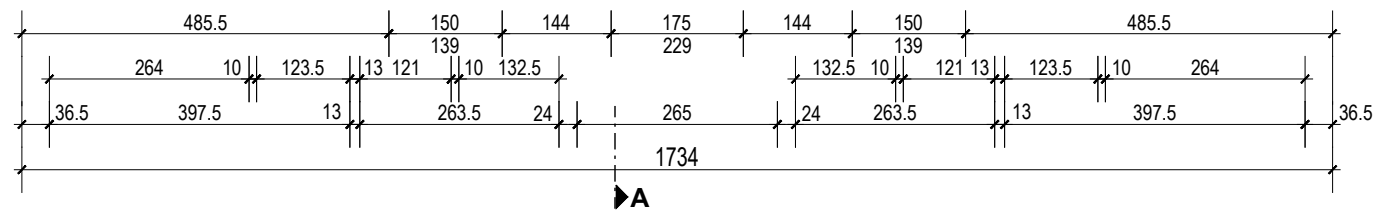
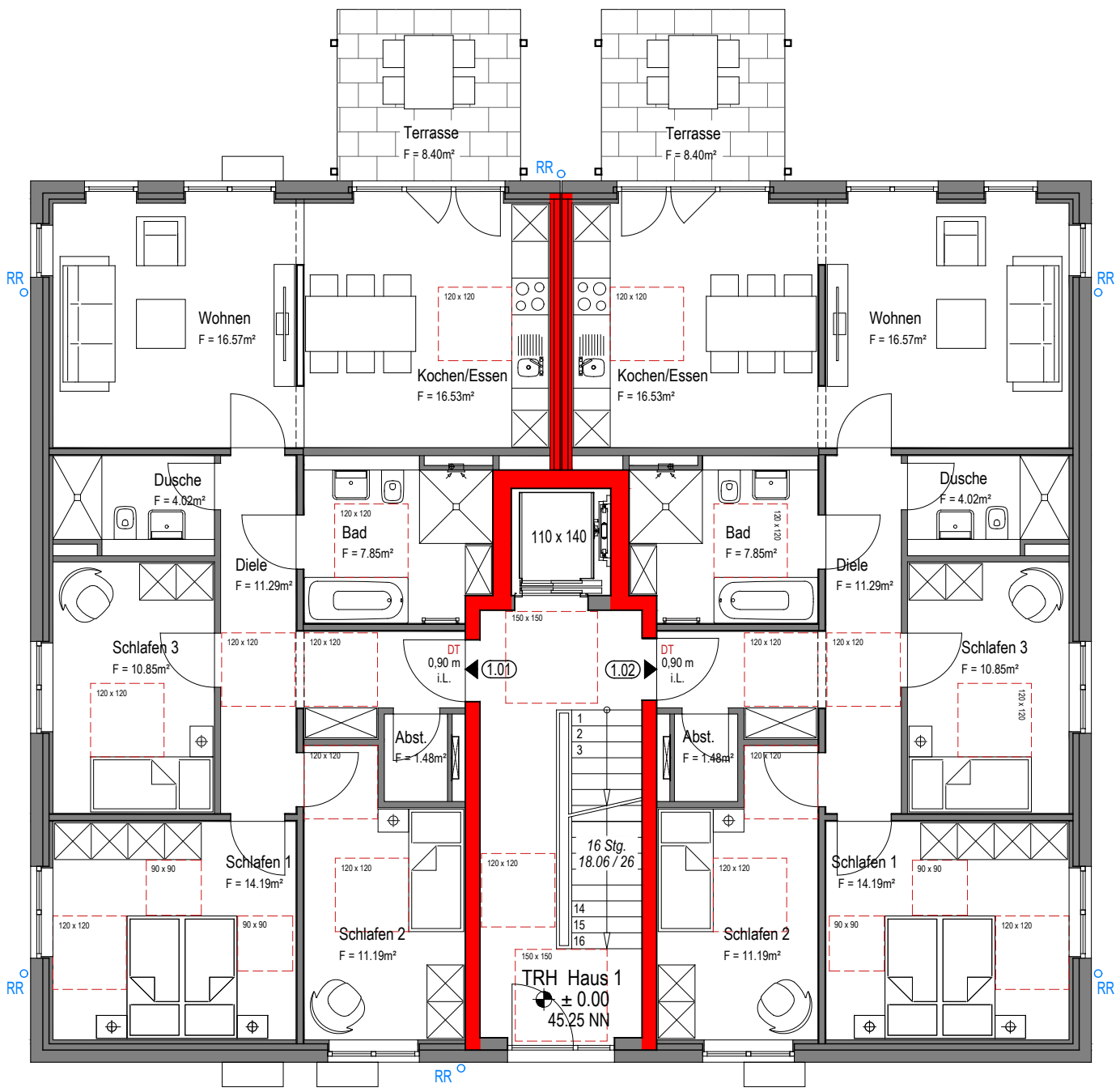
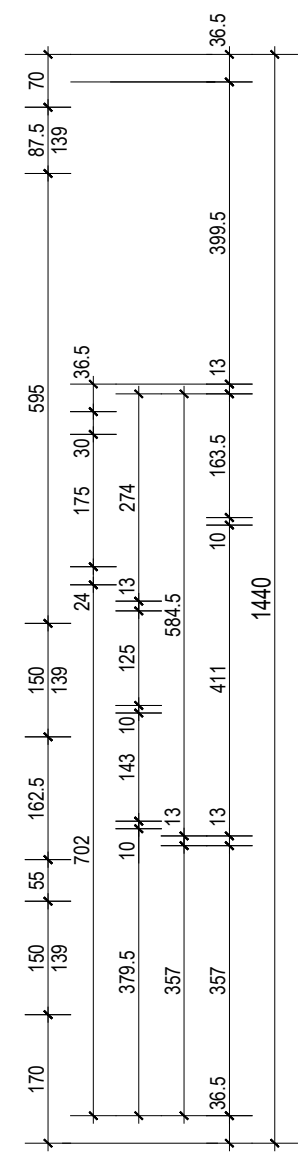
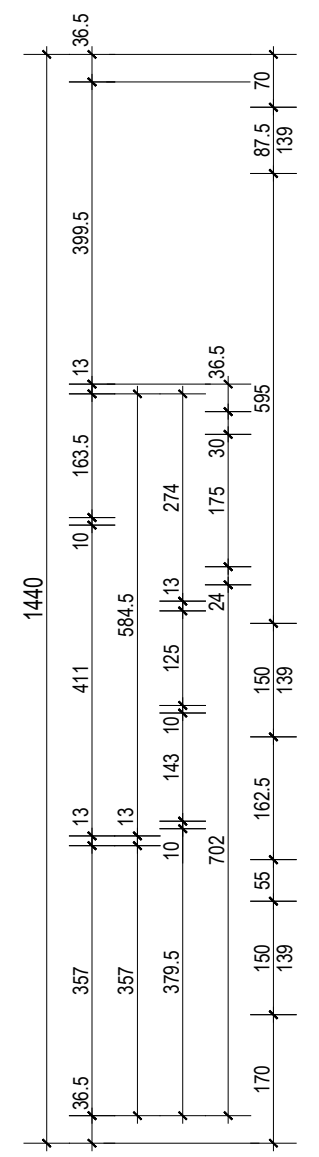

Projekt:
Neubau von 2 Wohnhäuser mit 22 WE und 23 PKW-Stellplätzen
 Johannes-Bock-Straße
 41539 Dormagen

Bauherr:
WORADO-Wohnraumgesellschaft Dormagen mbH & Co. KG
 Paul-Wierich-Platz 2,
 41539 Dormagen

Architekt:
Architekturbüro Pacher
 Boelckestraße 13 - 41540 Dormagen/Delhoven
 Telefon: 02133/266977 - Fax: 02133/266980
 www.architekt-pacher.de; info@architekt-pacher.de

Planstufe: BAUANTRAG				
Plan: Erdgeschoss, Haus 1				
Maßstab: 1:100	Erstellt: 04.08.2023	Geändert: -	Index: -	
Plannummer: 1.2	Gezeichnet: ko	Projektnummer: 854	Dokument: 834_1.2	
Bauherr:				
Entwurfsverfasser:				
Stempel, Unterschrift				
Stempel, Unterschrift				